

井手正吾 (1995). Wiggins 内容尺度に関する新日本版の資料
MMPI 研究・臨床情報交換誌, 1. 2-7.

注1：ページ番号は1巻から13巻までは通し番号になっています。14巻以降は各巻で1ページからページ番号を振っています。

注2：巻数は、1から14まではNo. 1のような表記ですが、15からはVol. 15となっています。表記の違いだけです。

注3：著者の所属に関しては当時のものですので、現在も所属している保証はありません。論文の内容に関して著者に連絡をとりたい場合は、以下の問い合わせ先に連絡ください。ただし、内容によっては問い合わせをお断りさせていただくことがあります。また、メール以外の方法で掲載の許諾をとった著者への問い合わせもお断りさせていただきます。

問い合わせ先：MMPI-3 日本版研究会: office@mmpi-3.jp

Wiggins内容尺度に関する新日本版の資料

井手 正吾

本稿は、新日本版を使ってWiggins内容尺度を利用するために必要な資料を提示する目的で編集したものである。MMP I新日本版のマニュアル(1993)では、いくつかの追加尺度の標準化資料を含めているが、Wiggins内容尺度は含まれていない。したがって、これを補うものである。その内容は、尺度の採点キー、この尺度の標準化集団における得点分布、平均と標準偏差および男女別のT得点換算表である。

なお、採点キーは編集者が作り替えた表であるが、その他は井手正吾氏が日本性格学会第4回大会(1995)で発表されたプリントの複写であることを明記しておく。

編集部

Wiggins内容尺度は、下記の13個の下位尺度から構成されている。

尺度記号	尺度名	
SOC	社会的不適応	Social Maladjustment
DEP	抑うつ	Depression
FEM	女性的興味	Feminine Interests
MOR	意気消沈	Poor Morale
REL	根本主義信仰	Religious Fundamentalism
AUT	権威葛藤	Authority Conflict
PSY	精神病性	Psychoticism
ORG	器質的症狀	Organic Symptoms
FAM	家庭問題	Family Problems
HOS	顕在性敵意	Manifest Hostility
PHO	恐怖症	Phobias
HYP	軽躁病	Hypomania
HEA	不健康	Poor Health

Wiggins内容尺度の採点キー（項目数と項目番号）

SOC (27)		DEP (33)		FEM (30)		MOR (23)		REL (12)		AUT (29)		PSY (48)		ORG (36)		FAM (16)		HOS (27)		PHO (27)		HYP (25)		HEA (28)	
T	F	T	F	T	F	T	F	T	F	T	F	T	F	T	F	T	F	T	F	T	F	T	F	T	F
13	14	27	6	18	12	21	2	11	1	19	1	45	3	15	21	11	5	27	0	16	11	25	0	10	18
52	57	41	8	74	1	84	122	58	491	59	294	16	198	23	46	21	85	28		166	128	13		14	2
171	91	61	79	77	81	86	264	95		71		22	347	44	68	212	96	39		182	131	134		29	18
172	99	67	88	78	219	138		98		93		24	464	108	103	216	137	89		326	169	146		34	36
180	302	76	207	87	221	142		115		116		27		114	119	224	220	109		351	176	181		72	51
201	308	94	400	92	223	244		206		117		33		156	154	226	527	129		352	287	196		125	63
267	309	104	407	120	283	290		249		118		48		159	174	239		139		360	353	228		225	80
292	311	106		126	300	321		258		124		66		161	175	245		145		365	401	234		279	130
304	315	158		132	423	357		427		250		73		186	178	325		162		385	412	238		424	153
362	323	202		140	434	361		483		265		105		189	185	327		218		388	450	248		519	155
377	367	209		149	455	376		488		277		110		251	187	421		255		392	522	266		544	163
384	368	210		203	521	380		490		280		121		273	188	516		269		461	539	268			193
453	371	217		261	537	381				298		123		332	190			282		480		272			214
509	382	259		295		389				313		127		335	192			328		492		296			230
	520	305		462		391				316		135		482	243			336		494		310			331
		314		463		395				319		136		541	274			355		499		340			474
		337		479		415				369		150			281			363		525		342			486
		338		505		416				372		151			330			393				386			533
		339		538		418				378		168			405			410				397			542
		374				431				437		184			496			417				409			
		390				469						194			508			426				436			
		396				531						197			540			438				439			
		413										200						447				445			
		414										232						449				465			
		517										275						452				500			
		518										278						468				506			
		526										284						495							
		543										291						536							
												293													
												299													
												312													
												317													
												334													
												341													
												345													
												348													
												349													
												350													
												364													
												379													
												420													
												433													
												448													
												451													
												476													
												511													

Wiggins尺度の代表値

右の表は、標準化集団における男女別の平均値、標準偏差、最小値および最大値を示した表である。

Scale	MALE (N=500)			FEMALE (N=522)		
	Mean	SD	Min Max	Mean	SD	Min Max
SOC	9.92	5.18	1 25	9.78	4.80	0 23
DEP	7.07	5.54	0 29	7.94	4.93	0 30
FEM	11.89	3.76	2 24	19.69	3.39	8 28
MOR	7.26	4.69	0 21	8.42	4.49	0 20
REL	4.81	2.35	0 11	6.16	2.29	1 12
AUT	9.05	3.64	0 19	7.43	3.47	0 16
PSY	6.17	4.66	0 30	5.78	4.22	0 25
ORG	5.93	3.91	0 21	6.80	4.29	0 23
FAM	2.46	2.35	0 14	2.75	2.48	0 14
HOS	8.55	4.19	0 23	7.38	4.00	0 21
PHO	7.02	3.77	0 20	10.03	4.21	1 22
HYP	11.49	4.22	2 23	11.12	3.94	2 23
HEA	4.75	3.24	0 20	5.06	3.45	0 21

Wiggins尺度の得点分布

以下の図は、標準化集団における各尺度の粗点の度数分布を表している。横軸の目盛りは粗点、縦軸は人数、また男性は実線、女性は点線で示す。

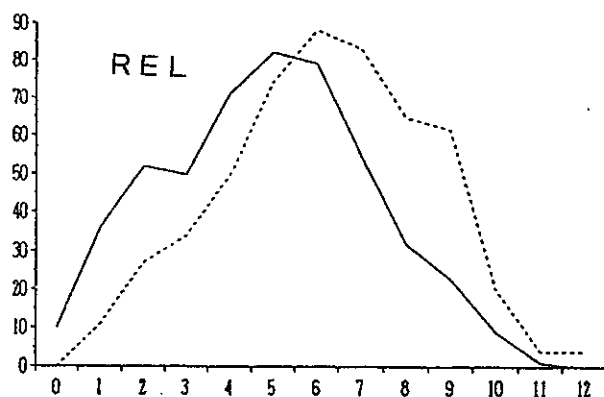
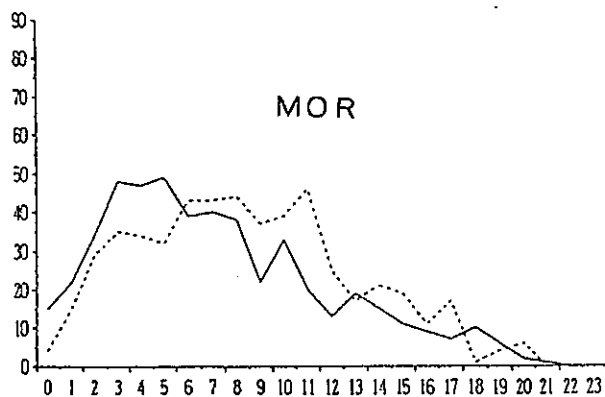
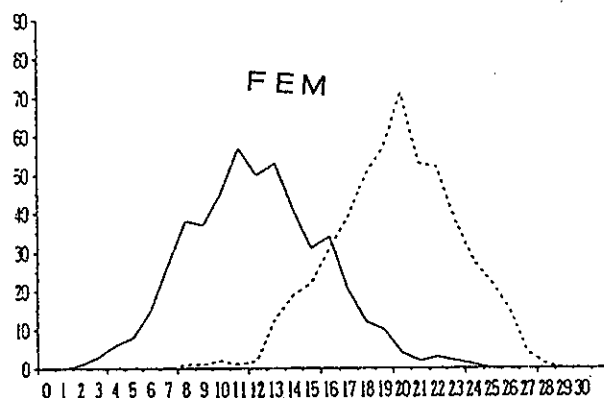
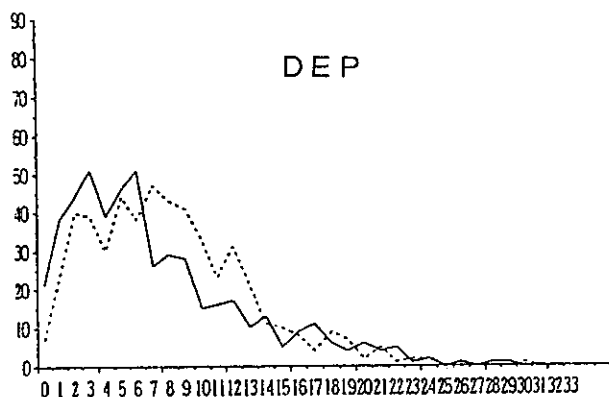
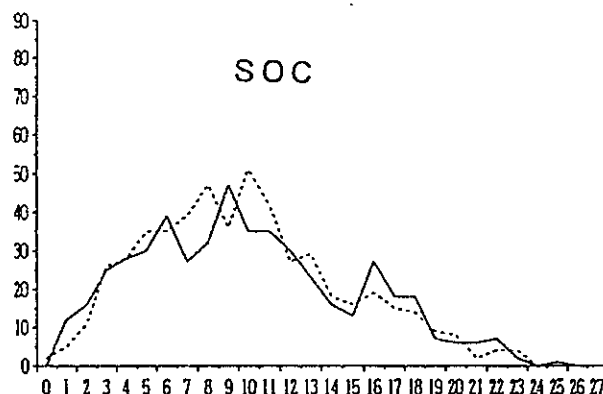

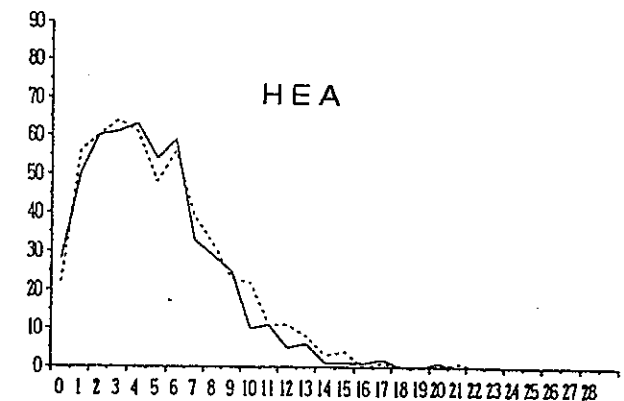
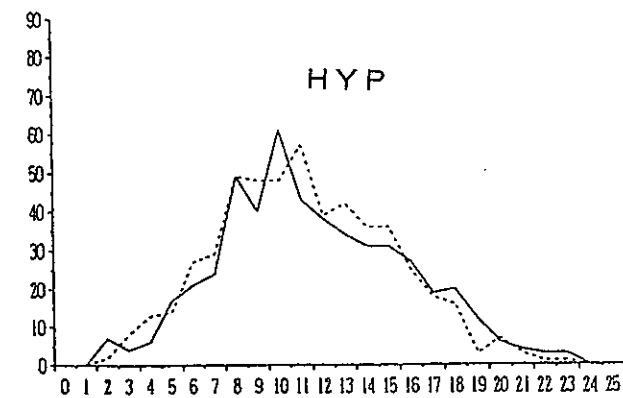
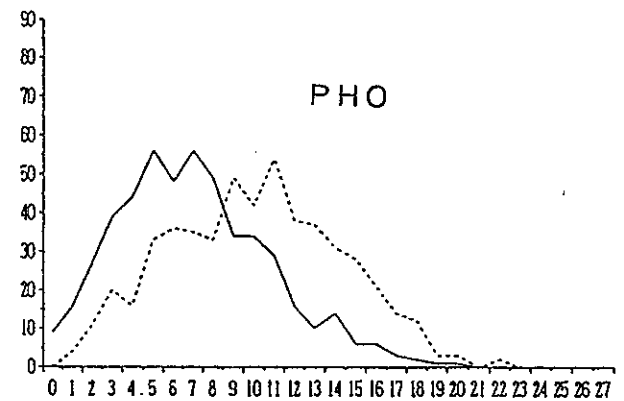
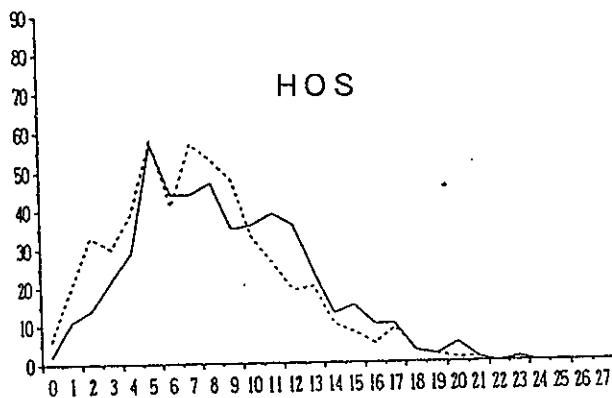
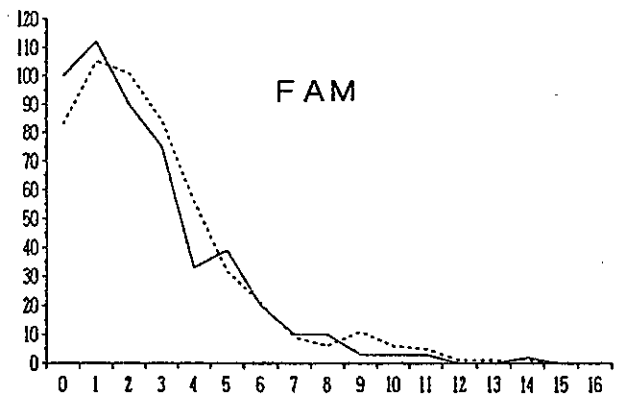
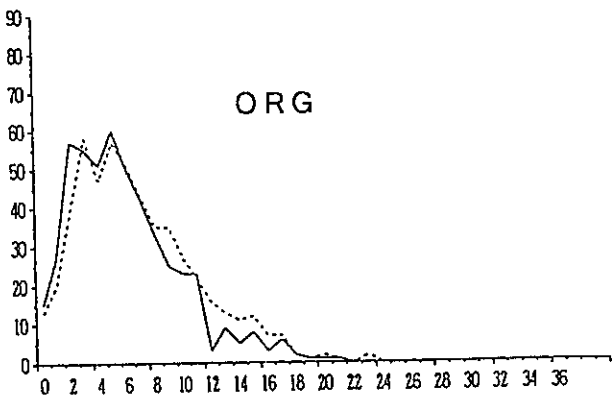
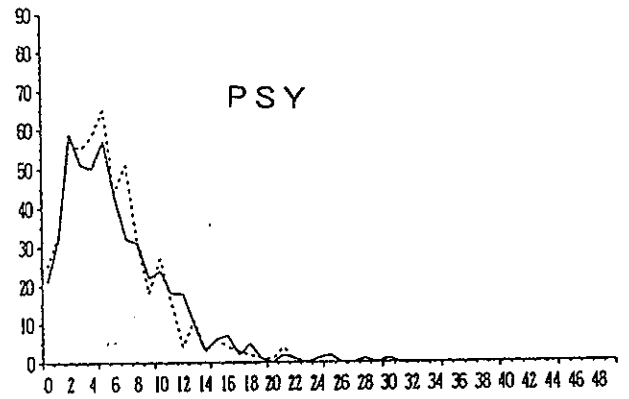
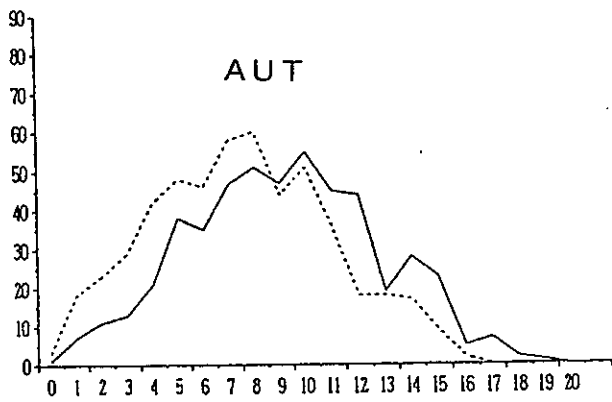

Wiggins内容尺度のT得点換算表 (男性)

粗点	SOC	DEP	FEM	MOR	REL	AUT	PSY	ORG	FAM	HOS	PHO	HYP	HEA	粗点
0	31	37	18	35	30	25	37	35	40	30	31	23	35	0
1	33	39	21	37	34	28	39	37	44	32	34	25	38	1
2	35	41	24	39	38	31	41	40	48	34	37	28	42	2
3	37	43	26	41	42	33	43	43	52	37	39	30	45	3
4	39	44	29	43	47	36	45	45	57	39	42	32	48	4
5	41	46	32	45	51	39	47	48	61	42	45	35	51	5
6	42	48	34	47	55	42	50	50	65	44	47	37	54	6
7	44	50	37	49	59	44	52	53	69	46	50	39	57	7
8	46	52	40	52	64	47	54	55	74	49	53	42	60	8
9	48	53	42	54	68	50	56	58	78	51	55	44	63	9
10	50	55	45	56	72	53	58	60	82	53	58	46	66	10
11	52	57	48	58	76	55	60	63	86	56	61	49	69	11
12	54	59	50	60	81	58	63	66	91	58	63	51	72	12
13	56	61	53	62		61	65	68	95	61	66	54	75	13
14	58	63	56	64		64	67	71	99	63	69	56	79	14
15	60	64	58	67		66	69	73	103	65	71	58	82	15
16	62	66	61	69		69	71	76	108	68	74	61	85	16
17	64	68	64	71		72	73	78		70	76	63	88	17
18	66	70	66	73		75	75	81		73	79	65	91	18
19	68	72	69	75		77	78	83		75	82	68	94	19
20	69	73	72	77		80	80	86		77	84	70	97	20
21	71	75	74	79			82	89		80	87	73	100	21
22	73	77	77	81			84	91		82	90	75	103	22
23	75	79	80	84			86	94		84	92	77	106	23
24	77	81	82				88	96		87	95	80	109	24
25	79	82	85				90	99		89	98	82	112	25
26	81	84	88				93	101		92	100		116	26
27	83	86	90				95	104		94	103		119	27
28		88	93				97	106					122	28
29		90	96				99	109						29
30		91	98				101	112						30
31		93					103	114						31
32		95					105	117						32
33		97					108	119						33
34							110	122						34
35							112	124						35
36							114	127						36
37							116							37
38							118							38
39							120							39
40							123							40
41							125							41
42							127							42
43							129							43
44							131							44
45							133							45
46							135							46
47							138							47
48							140							48
49														49
50														50

Wiggins内容尺度のT得点換算表 (女性)

粗点	SOC	DEP	FEM	MOR	REL	AUT	PSY	ORG	FAM	HOS	PHO	HYP	HEA	粗点
0	30	34	-8	31	23	29	36	34	39	32	26	22	35	0
1	32	36	-5	33	27	31	39	36	43	34	29	24	38	1
2	34	38	-2	36	32	34	41	39	47	37	31	27	41	2
3	36	40	1	38	36	37	43	41	51	39	33	29	44	3
4	38	42	4	40	41	40	46	43	55	42	36	32	47	4
5	40	44	7	42	45	43	48	46	59	44	38	34	50	5
6	42	46	10	45	49	46	51	48	63	47	40	37	53	6
7	44	48	13	47	54	49	53	50	67	49	43	40	56	7
8	46	50	16	49	58	52	55	53	71	52	45	42	59	8
9	48	52	18	51	62	55	58	55	75	54	48	45	61	9
10	50	54	21	54	67	57	60	57	79	57	50	47	64	10
11	53	56	24	56	71	60	62	60	83	59	52	50	67	11
12	55	58	27	58	76	63	65	62	87	62	55	52	70	12
13	57	60	30	60		66	67	64	91	64	57	55	73	13
14	59	62	33	62		69	69	67	95	67	59	57	76	14
15	61	64	36	65		72	72	69	99	69	62	60	79	15
16	63	66	39	67		75	74	71	103	72	64	62	82	16
17	65	68	42	69		78	77	74		74	67	65	85	17
18	67	70	45	71		80	79	76		77	69	67	88	18
19	69	72	48	74		83	81	78		79	71	70	90	19
20	71	74	51	76		86	84	81		82	74	73	93	20
21	73	76	54	78			86	83		84	76	75	96	21
22	75	79	57	80			88	85		87	78	78	99	22
23	78	81	60	82			91	88		89	81	80	102	23
24	80	83	63				93	90		92	83	83	105	24
25	82	85	66				96	92		94	86	85	108	25
26	84	87	69				98	95		97	88		111	26
27	86	89	72				100	97		99	90		114	27
28		91	75				103	99					116	28
29		93	77				105	102						29
30		95	80				107	104						30
31		97					110	106						31
32		99					112	109						32
33		101					115	111						33
34							117	113						34
35							119	116						35
36							122	118						36
37							124							37
38							126							38
39							129							39
40							131							40
41							133							41
42							136							42
43							138							43
44							141							44
45							143							45
46							145							46
47							148							47
48							150							48
49														49
50														50